

# NOVEMBER

SA 04	19.00 24.00	<b>#THEATERPARTY 1</b> Neue theatrale Party-Reihe für Jugendliche 9,00 Euro / erm. 4,50 Euro	14+
SO 05		<b>DIE ABENTEUER VON TOM SAWYER UND HUCKLEBERRY FINN</b> Für Schulklassen zeigen wir das Weihnachtsmärchen außerdem an folgenden Tagen: Fr 10.11., Do 16.11., Fr 17.11., Di 28.11., Mi 29.11., Do 30.11., Fr 1.12., Di 5.12., Mi 6.12., Do 7.12., Fr 8.12., Di 12.12., Mo 18.12., Di 19.12. 9.00 – 10.15 KLEINES HAUS	6+
DI 07		Fr 10.11., Do 16.11., Fr 17.11., Fr 24.11., Mo 27.11., Di 28.11., Mi 29.11., Do 30.11., Fr 1.12., Mo 4.12., Di 5.12., Mi 6.12., Do 7.12., Fr 8.12., Di 12.12., Mi 13.12., Do 14.12., Fr 15.12., Mo 18.12., Di 19.12., Mi 20.12., Do 21.12., Fr 22.12. 11.00 – 12.15 KLEINES HAUS	
MI 08	11.00 12.20	<b>ZWEI IM DUNKELN</b> von Michail Bartenjew & Alexej Slapowskij 13,00 Euro / erm. 7,50 Euro für Schulen anschließend <b>Publikumsgespräch</b>	14+
	19.00 20.20	<b>ZWEI IM DUNKELN</b> anschließend <b>Publikumsgespräch</b>	14+
DO 09	11.00 12.20	<b>ZWEI IM DUNKELN</b> anschließend <b>Publikumsgespräch</b>	14+
SA 11	14.00 & 16.00	<b>DER KLEINE PRINZ</b> nach dem Kinderbuch von Antoine de Saint-Exupéry 9,00 Euro / erm. 4,50 Euro	8+
SO 12			
DI 14			
SA 18	15.00 16.15	<b>KARLSSON VOM DACH</b> von Astrid Lindgren WIEDERAUFNAHME 13,00 Euro / erm. 7,50 Euro	8+
SO 19			
MO 20	11.00 12.15	<b>KARLSSON VOM DACH</b>	8+
DI 21	11.00 12.15	<b>KARLSSON VOM DACH</b>	8+
MI 22	11.00 12.15	<b>KARLSSON VOM DACH</b> NUR NOCH WENIGE MALE FÜR SCHULKLASSEN	8+
FR 24	11.00 11.35	<b>FARBENFROH &amp; SCHWARZGEÄRGERT</b> Theater für die Allerkleinsten   URAUFFÜHRUNG 9,00 Euro / erm. 4,50 Euro	2+
SA 25	15.00 15.35	<b>FARBENFROH &amp; SCHWARZGEÄRGERT</b> URAUFFÜHRUNG	2+
SO 26			
MI 29			
DO 30	11.00 12.20	<b>ZWEI IM DUNKELN</b> anschließend <b>Publikumsgespräch</b>	14+
	19.00 20.20	<b>ZWEI IM DUNKELN</b> anschließend <b>Publikumsgespräch</b>	14+

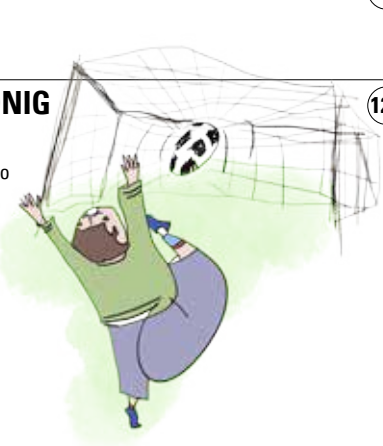

# DEZEMBER

FR 01	11.00 12.20	<b>ZWEI IM DUNKELN</b> anschließend <b>Publikumsgespräch</b>	14+
	19.00 20.20	<b>ZWEI IM DUNKELN</b> anschließend <b>Publikumsgespräch</b>	14+
SA 02			
SO 03	15.00 16.15	<b>DER KLEINE PRINZ</b>	8+
MO 04	09.00 & 11.00	<b>DER KLEINE PRINZ</b>	8+
DI 05	19.00 20.00	<b>SCHWALBENKÖNIG</b> von Stefan Hornbach URAUFFÜHRUNG 13,00 Euro / erm. 7,50 Euro	12+
FR 08	09.30 10.05	<b>2. KLEINKINDERKONZERT – WINTERTRÄUME</b> 9,00 Euro / erm. 4,50 Euro	3+
	11.00 11.35	<b>2. KLEINKINDERKONZERT – WINTERTRÄUME</b>	3+
SA 09	09.30 10.05	<b>2. KLEINKINDERKONZERT – WINTERTRÄUME</b>	3+
	11.00 11.35	<b>2. KLEINKINDERKONZERT – WINTERTRÄUME</b>	3+
SO 10	09.30 10.05	<b>2. KLEINKINDERKONZERT – WINTERTRÄUME</b>	3+
	11.00 11.35	<b>2. KLEINKINDERKONZERT – WINTERTRÄUME</b>	3+
DI 12		<b>SCHWALBENKÖNIG</b> Klassenzimmerstück von Stefan Hornbach URAUFFÜHRUNG   AUFTRAGSWERK Koproduktion mit dem Deutschen Nationaltheater Weimar Philipp, ein erfolgreicher Profifußballer, soll von seinem Werdegang berichten. Die Geschichte wäre schnell erzählt, doch er beginnt über etwas ganz Anderes zu sprechen: Denn offen auf Männer zu stehen und zugleich auf dem Platz mit ihnen zu spielen – das geht eben nicht. R Otto A. Thoß K Philip Rubner D Lena Fritschle MIT Petry Die Produktion kann von Schulen unter T 0721 20 10 10 20 oder E-MAIL schulen@staatstheater.karlsruhe.de gebucht werden. KLASSENZIMMER IN & UM KARLSRUHE	12+ DNT
MI 13			
FR 15	10.00 12.30	<b>#THEMENTAG 2 – FAMILIE</b> Eine Workshop-Reihe für Kinder 9,00 Euro / erm. 4,50 Euro	10+
SA 16	11.00 13.30	<b>#THEMENTAG 2 – FAMILIE</b> 9,00 Euro / erm. 4,50 Euro	10+
SO 17	15.00 16.30	<b>#LIEBLINGSBUCH 2 – WEIHNACHTSWESEN LESEN</b> 9,00 Euro / erm. 4,50 Euro	6+
DI 19	11.00 11.35	<b>FARBENFROH &amp; SCHWARZGEÄRGERT</b> URAUFFÜHRUNG	2+
MI 20	11.00 11.35	<b>FARBENFROH &amp; SCHWARZGEÄRGERT</b> URAUFFÜHRUNG	2+
DO 21	11.00 11.35	<b>FARBENFROH &amp; SCHWARZGEÄRGERT</b> URAUFFÜHRUNG   NUR NOCH WENIGE MALE	2+
FR 22			
SA 23	11.00 12.15	<b>DER KLEINE PRINZ</b>	8+
MO 25		<b>GOLD!</b> Die poetische Kinderoper, inspiriert von dem Märchen <b>Vom Fischer und seiner Frau</b> , zeigen wir ab 27.1. für alle kleinen und großen Opernliebhaber in der INSEL.	4+
DI 26	15.00 16.15	<b>KARLSSON VOM DACH</b>	8+
MI 27	15.00 16.15	<b>KARLSSON VOM DACH</b>	8+
DO 28	15.00 16.15	<b>KARLSSON VOM DACH</b> ZUM 40. MAL   NUR NOCH WENIGE MALE	8+
FR 29			
SA 30	14.00 & 16.00	<b>DER KLEINE PRINZ</b>	8+
SO 31			



		<b>PREMIERE</b>	
17.00 18.15		<b>DIE ABENTEUER VON TOM SAWYER UND HUCKLEBERRY FINN</b> nach dem Roman von Mark Twain 13,00 Euro / erm. 7,50 Euro anschließend <b>Premierenfeier</b>	6+
19.30 20.00 21.30		<b>STUDIO EINFÜHRUNG</b> <b>AGNES</b> nach dem Roman von Peter Stamm für die Bühne bearbeitet von Christian Papke DEUTSCHSPRACHIGE ERSTAUFFÜHRUNG 15,00 Euro / erm. 7,50 Euro / 7,00 Euro für Schulen	
19.00 20.15		<b>1. JUGENDKONZERT – MENDELSSOHN'S ITALIENISCHE</b> 25,50 – 10,00 Euro / erm. 13,00 – 5,00 Euro, Jugendkonzert-Abo	12+
16.00 17.15		<b>DIE ABENTEUER VON TOM SAWYER UND HUCKLEBERRY FINN</b>	
18.30 19.00 20.30		<b>STUDIO EINFÜHRUNG</b> <b>WIE DER SOLDAT DAS GRAMMOPHON REPARIERT</b> Eine inszenierte Rauminstallation nach Saša Stanišić 15,00 Euro / erm. 7,50 Euro   WIEDERAUFNAHME anschließend <b>Publikumsgespräch</b>	14+ VOLKS THEATER
10.30 11.00 12.30		<b>STUDIO EINFÜHRUNG</b> <b>AGNES</b> DEUTSCHSPRACHIGE ERSTAUFFÜHRUNG 13,00 Euro / erm. 7,50 Euro / 7,00 Euro für Schulen	
19.30 20.00 21.30		<b>STUDIO EINFÜHRUNG</b> <b>AGNES</b> DEUTSCHSPRACHIGE ERSTAUFFÜHRUNG 15,00 Euro / erm. 7,50 Euro / 7,00 Euro für Schulen	
18.30 19.00		<b>GROSSES HAUS EINFÜHRUNG</b> <b>A-PREMIERE</b>	
19.00 21.45		<b>BALLETT: ROMEO UND JULIA</b> von Kenneth MacMillan nach William Shakespeare NEUEINSTUDIERUNG 63,50 – 17,00 Euro   anschließend <b>Premierenfeier</b>	14+
11.00 & 15.00		<b>DIE ABENTEUER VON TOM SAWYER UND HUCKLEBERRY FINN</b>	6+
19.30 20.00 22.45		<b>GROSSES HAUS EINFÜHRUNG</b> <b>B-PREMIERE</b> <b>BALLETT: ROMEO UND JULIA</b> 41,50 – 11,00 Euro, Ballett Abo VB, Mi A, DGB-Besucherring	14+
16.00 17.15		<b>DIE ABENTEUER VON TOM SAWYER UND HUCKLEBERRY FINN</b>	6+
19.00 19.30 21.45		<b>GROSSES HAUS EINFÜHRUNG</b> <b>BALLETT: RUSALKA</b> Ein Ballettmärchen von Jiří Bubeníček   URAUFFÜHRUNG 46,50 – 13,00 Euro, Besuchergemeinde Offenburg, Samstag musikalisch	10+
11.00 & 14.00		<b>DIE ABENTEUER VON TOM SAWYER UND HUCKLEBERRY FINN</b>	6+
18.30 19.00 20.30		<b>STUDIO EINFÜHRUNG</b> <b>WIE DER SOLDAT DAS GRAMMOPHON REPARIERT</b> anschließend <b>Publikumsgespräch</b>	14+ VOLKS THEATER
19.30 20.00 21.30		<b>STUDIO EINFÜHRUNG</b> <b>AGNES</b> DEUTSCHSPRACHIGE ERSTAUFFÜHRUNG	
14.30 15.00 17.15		<b>GROSSES HAUS EINFÜHRUNG</b> <b>BALLETT: RUSALKA</b> URAUFFÜHRUNG 46,50 – 13,00 Euro, Samstag D, Sternfahrt	10+
11.00 12.15		<b>DIE ABENTEUER VON TOM SAWYER UND HUCKLEBERRY FINN</b>	6+
19.30 20.00 21.30		<b>EINFÜHRUNG</b> <b>DANTONS TOD</b> Drama von Georg Büchner 31,00 – 10,00 Euro	
10.30 11.00 12.30		<b>EINFÜHRUNG</b> <b>DANTONS TOD</b>	
10.30 11.00 12.30		<b>STUDIO EINFÜHRUNG</b> <b>AGNES</b> DEUTSCHSPRACHIGE ERSTAUFFÜHRUNG 13,00 Euro / erm. 7,50 Euro / 7,00 Euro für Schulen	
19.30 20.00 21.30		<b>STUDIO EINFÜHRUNG</b> <b>AGNES</b> DEUTSCHSPRACHIGE ERSTAUFFÜHRUNG 15,00 Euro / erm. 7,50 Euro / 7,00 Euro für Schulen	
20.00 22.15		<b>GROSSES HAUS</b> <b>BALLETT: DER NUSSKNACKER – EINE WEIHNACHTSGESCHICHTE</b> von Youri Vámos nach Charles Dickens und E.T.A. Hoffmann WIEDERAUFNAHME 46,50 – 13,00 Euro, Fr C, DGB-Besucherring	8+ ZUM 50. MAL
15.00 & 17.00		<b>DIE ABENTEUER VON TOM SAWYER UND HUCKLEBERRY FINN</b>	6+
19.00 21.15		<b>GROSSES HAUS</b> <b>BALLETT: DER NUSSKNACKER – EINE WEIHNACHTSGESCHICHTE</b>	8+
11.00 12.15		<b>DIE ABENTEUER VON TOM SAWYER UND HUCKLEBERRY FINN</b>	6+
18.30 19.00 20.30		<b>STUDIO EINFÜHRUNG</b> <b>WIE DER SOLDAT DAS GRAMMOPHON REPARIERT</b> anschließend <b>Publikumsgespräch</b>	14+ VOLKS THEATER
19.30 20.00 21.30		<b>STUDIO EINFÜHRUNG</b> <b>AGNES</b> DEUTSCHSPRACHIGE ERSTAUFFÜHRUNG	
10.30 11.00 12.30		<b>STUDIO EINFÜHRUNG</b> <b>AGNES</b> DEUTSCHSPRACHIGE ERSTAUFFÜHRUNG	
20.00 22.15		<b>GROSSES HAUS</b> <b>BALLETT: DER NUSSKNACKER – EINE WEIHNACHTSGESCHICHTE</b> 41,50 – 11,00 Euro, Mi C	8+
11.00 & 15.00		<b>DIE ABENTEUER VON TOM SAWYER UND HUCKLEBERRY FINN</b>	6+
11.00 12.00		<b>1. KINDERKONZERT – PROFESSOR FLORESTAN UND MAESTRO EUSEBIUS PACKEN AUS: ANTONIN DVOŘÁK</b> 25,50 – 10,00 Euro / erm. 13,00 – 5,00 Euro, Kinderkonzert-Abo	6+
15.00 16.00		<b>1. KINDERKONZERT – PROFESSOR FLORESTAN UND MAESTRO EUSEBIUS PACKEN AUS: ANTONIN DVOŘÁK</b> Kinderkonzert-Abo	6+
19.30 20.00 22.30		<b>GROSSES HAUS EINFÜHRUNG</b> <b>BALLETT: ANNE FRANK</b> von Reginaldo Oliveira   URAUFFÜHRUNG 41,50 – 11,00 Euro   ZUM VORLETZTEN MAL	14+
19.00		<b>GROSSES HAUS</b> <b>WEIHNACHTSSINGEN</b> 46,50 – 13,00 Euro	
15.00 & 17.00		<b>DIE ABENTEUER VON TOM SAWYER UND HUCKLEBERRY FINN</b>	6+
15.00 & 19.30		<b>GROSSES HAUS</b> <b>WEIHNACHTSSINGEN</b> 46,50 – 13,00 Euro	
17.00 18.15		<b>DIE ABENTEUER VON TOM SAWYER UND HUCKLEBERRY FINN</b>	6+
18.00 20.15		<b>GROSSES HAUS</b> <b>BALLETT: DER NUSSKNACKER – EINE WEIHNACHTSGESCHICHTE</b> 84,50 – 25,00 Euro / erm. 42,50 – 12,50 Euro	8+
19.30 20.00 22.15		<b>GROSSES HAUS EINFÜHRUNG</b> <b>BALLETT: RUSALKA</b> URAUFFÜHRUNG 41,50 – 11,00 Euro, Mi A	10+
19.30 20.00 22.45		<b>GROSSES HAUS EINFÜHRUNG</b> <b>BALLETT: ROMEO UND JULIA</b> 46,50 – 13,00 Euro, Fr B	14+
11.00 12.15		<b>DIE ABENTEUER VON TOM SAWYER UND HUCKLEBERRY FINN</b>	6+



