

# DEZ 23

**WEIHNACHTEN GIBT'S DIESES JAHR ZUM GESCHENKPREIS!**  
Planen Sie frühzeitig Ihre Weihnachtsferien und Feiertage mit der Familie und Freund\*innen und sparen Sie 50% für bis zu 5 Sitzplätze.  
Gültig für alle Vorstellungen in den Weihnachtsferien und buchbar ab 15.11. bis Nikolaus (6.12.). Weitere Infos auf unserer Webseite und beim Kartenservice!

## FR 1.12.

**9.00–10.15 INSEL**  
**DER RÄUBER HOTZENPLOTZ** (7+)  
von Othried Preußler  
14,00 Euro / erm. 8,00 Euro

**11.30–12.45 INSEL**  
**DER RÄUBER HOTZENPLOTZ** (7+)  
14,00 Euro / erm. 8,00 Euro



**12.00–13.00 GROSSES HAUS**  
**ÖFFENTLICHE PROBE**  
**1. KINDERKONZERT – DIE SCHÖNE UND DAS BIEST: MA MÈRE L'OYE** (6+)  
10,00 Euro / 5,00 Euro für Schulen

**16.00–17.30 K.**  
**SANIERUNGSFÜHRUNG**  
Treffpunkt K.  
Kostenlos, begrenzte Teilnehmerzahl! Teilnahme nach Bestätigung der Anmeldung unter [kontakt@das-neue-staatstheater.de](mailto:kontakt@das-neue-staatstheater.de)

**19.00–20.30 STUDIO**  
**UNSERE KLEINE FARM** (14+)  
Ein tierisches Singspiel  
von Maria Meinhold, Marius Schötz und Ensemble  
URAUFFÜHRUNG  
17,00 Euro / erm. 8,50 Euro, KTG Studio

**19.00**  
**EINFÜHRUNG IM NEUEN ENTREE**  
**NABUCCO** (14+)  
Oper in vier Teilen von Giuseppe Verdi  
Text von Temistocle Solera  
52,00–15,00 Euro, Fr C, KTG Oper

## SA 2.12.

**11.00–12.15 INSEL**  
**DER RÄUBER HOTZENPLOTZ** (7+)  
14,00 Euro / erm. 8,00 Euro

**11.00–12.30 K.**  
**SANIERUNGSFÜHRUNG**  
Treffpunkt K.  
Kostenlos, begrenzte Teilnehmerzahl! Teilnahme nach Bestätigung der Anmeldung unter [kontakt@das-neue-staatstheater.de](mailto:kontakt@das-neue-staatstheater.de)

**13.00–14.30 K.**  
**BLICK HINTER DIE KULISSEN – THEATERFÜHRUNG**  
Treffpunkt K., 5,00 Euro,  
begrenzte Teilnehmerzahl. Der Rundgang ist nicht barrierefrei beghebbar, da er einige Treppen beinhaltet. Führungen für Gruppen auf Anfrage buchbar unter [theaterfuehrungen@staatstheater.karlsruhe.de](mailto:theaterfuehrungen@staatstheater.karlsruhe.de).

**16.00–18.15 GROSSES HAUS**  
**HÄNSEL UND GRETEL** (6+)  
Märchenoper in drei Bildern von Engelbert Humperdinck  
Dichtung von Adelheid Wette  
52,00–15,00 Euro

**18.30**  
**EINFÜHRUNG IM UNTEREN FOYER**  
**MISS GOLDEN DREAMS** (14+)  
Eine Geschichte über Marilyn Monroe  
von Joyce Carol Oates  
37,00–12,00 Euro, Schauspielpremiere-Abo

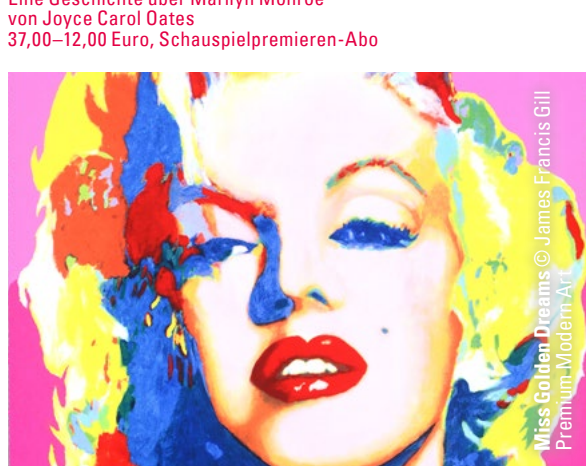

**BALLETT UNTERWEGS**  
Mit Ruß – Eine Geschichte von Aschenputtel gastieren wir am 2.12. im Forum Ludwigsburg.

## SO 3.12.

**11.00–12.00 GROSSES HAUS**  
**1. KINDERKONZERT – DIE SCHÖNE UND DAS BIEST: MA MÈRE L'OYE** (6+)  
27,00–11,00 Euro, Kinderkonzert-Abo  
anschließend Instrumenten Zoo – Instrumentenvorstellung im NEUEN ENTREE

**INSTRUMENTEN-ZOO**  
Im Anschluss an das 1. Kinderkonzert findet eine Instrumentenvorstellung für Groß und Klein statt.  
**12.00 & 16.00 NEUES ENTREE**

**15.00–16.00 GROSSES HAUS**  
**1. KINDERKONZERT – DIE SCHÖNE UND DAS BIEST: MA MÈRE L'OYE** (6+)  
27,00–11,00 Euro, Kinderkonzert-Abo, DGB-Besucherrung  
anschließend Instrumenten Zoo – Instrumentenvorstellung im NEUEN ENTREE

**15.00**  
**TASTFÜHRUNG**  
**PINOCCHIO** (6+)  
Abenteuer eines echten Kindes  
nach Carlo Collodi  
14,00 Euro / erm. 8,00 Euro, DGB-Besucherrung  
in deutscher Sprache mit Übertiteln in deutscher & englischer Sprache, Deutsche Gebärdensprache & Audiodescription

**AUDIODESKRIPTION UND DEUTSCHE GEBÄRDEN- SPRACHE BEI PINOCCHIO**  
Nutzer\*innen der **Audiodeskription** sind herzlich zu einer **Tastführung** samt Bühnenbegehung vor der Vorstellung eingeladen. Der Treffpunkt hierfür ist eine Stunde vor Vorstellungsbeginn am Haupteingang des KONZERTHAUSES. Die Empfangsgeräusche erhalten Sie vom Einlasspersonal. **Um eine Anmeldung bei größeren Gruppen wird gebeten.**  
Nutzer\*innen unseres Angebotes in **Deutscher Gebärdensprache** sind herzlich zu einer Kurzeinführung in DGS eingeladen. Der Treffpunkt hierfür ist eine Stunde vor Vorstellungsbeginn am Eingang des KONZERTHAUSES.

**19.00–20.45 STUDIO**  
**HIR** (14+)  
Absurde Komödie von Taylor Mac  
DEUTSCHSPRACHIGE ERSTAUFFÜHRUNG  
17,00 Euro / erm. 8,50 Euro

## MO 4.12.

**11.00–12.15 INSEL**  
**BLACKBIRD** (14+)  
von Matthias Brandt  
16,00 Euro / erm. 8,00 Euro

## DI 5.12.

**19.00**  
**EINFÜHRUNG IM UNTEREN FOYER**  
**LEBEN DES GALILEI** (14+)  
von Bertolt Brecht  
mit Musik von Hanns Eisler  
35,00–12,00 Euro

## MI 6.12.

**19.00**  
**EINFÜHRUNG IM UNTEREN FOYER**  
**MISS GOLDEN DREAMS** (14+)  
35,00–12,00 Euro, Mi B36, DGB-Besucherrung

**20.00–21.30 STUDIO**  
**DAS KALTE HERZ** (14+)  
Ein Projekt von Swana Rode & Saskia Kaufmann nach Wilhelm Hauff  
17,00 Euro / erm. 8,50 Euro  
NUR NOCH WENIGE MALE

**19.00**  
**EINFÜHRUNG IM UNTEREN FOYER**  
**DAS MÄDCHEN & DER NUSSKNACKER** (6+)  
30,00–12,00 Euro

**19.00**  
**EINFÜHRUNG IM UNTEREN FOYER**  
**ANNA IWANOWA** (14+)  
nach Anton Tschechow  
35,00–12,00 Euro, Mi B35

**19.30–21.15 STUDIO**  
**HIR** (14+)  
17,00 Euro / erm. 8,50 Euro  
NUR NOCH WENIGE MALE

## DO 7.12.

**10.30–12.30 INSEL**  
**#CONSTANT CRAVING** (14+)  
inklusive Nachgespräch  
16,00 Euro / erm. 8,00 Euro  
Ein Stück über Verlangen und Abhängigkeit  
von Daniel Rathke in deutscher Sprache  
AUFTRAGSWERK | URAUFFÜHRUNG  
inklusive Nachgespräch  
16,00 Euro / erm. 8,00 Euro  
Diese Vorstellung ist nur buchbar für Karlsruher Schulen über [Philipp.Weber@sjb.karlsruhe.de](mailto:Philipp.Weber@sjb.karlsruhe.de)

**14.00–16.00 INSEL**  
**#CONSTANT CRAVING** (14+)  
inklusive Nachgespräch  
16,00 Euro / erm. 8,00 Euro  
Diese Vorstellung ist nur buchbar für Schulen des südl. Landkreises,  
buchbar über [Nina.Gerich@agi-freiburg.de](mailto:Nina.Gerich@agi-freiburg.de)

**19.30–21.15 KLEINES HAUS**  
**MOZART UND SALIERI** (14+)  
von Giuseppe Tomasi di Lampedusa  
35,00–12,00 Euro, Do B44, Schnupper-Abo Herbst  
WIEDER-AUFNAHME  
NUR NOCH WENIGE MALE

**20.00–21.30 STUDIO**  
**IN DEN GÄRTEN ODER LYSISTRATA TEIL 2** (14+)  
von Sibylle Berg  
DEUTSCHE ERSTAUFFÜHRUNG  
17,00 Euro / erm. 8,50 Euro  
NUR NOCH WENIGE MALE

## FR 8.12.

**11.00–11.45 INSEL**  
**WAR DA WAS?** (3+)  
Theater für die Aller kleinsten  
URAUFFÜHRUNG  
9,00 Euro / erm. 5,00 Euro

**19.00**  
**EINFÜHRUNG IM NEUEN ENTREE**  
**ROMEO UND JULIA** (14+)  
von William Shakespeare  
42,00–13,00 Euro, VB Fr, KTG Fr, KTG Schauspiel

**20.00–22.30 KLEINES HAUS**  
**PRIDE NIGHT**  
Gala der Vielfalt für ZeSIA – Zentrum für Sexuelle Gesundheit, Identität & Aufklärung Karlsruhe  
45,00–25,00 Euro

**22.30–2.00 NEUES ENTREE**  
**PRIDE NIGHT – DIE PARTY**  
mit Djama Kéry  
Eintritt frei

## SA 9.12.

**15.00–15.45 INSEL**  
**WAR DA WAS?** (3+)  
9,00 Euro / erm. 5,00 Euro

**18.30**  
**EINFÜHRUNG IM NEUEN ENTREE**  
**DIE SCHWEIGSAME FRAU** (12+)  
Komische Oper von Richard Strauss  
Libretto von Stefan Zweig nach Ben Jonson  
71,00–19,00 Euro, Premieren-Abo

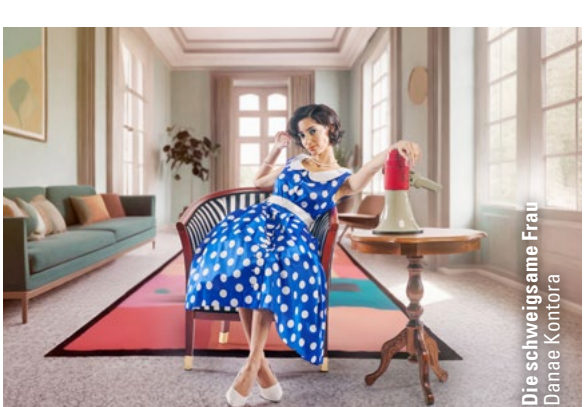

**19.30–21.15 KLEINES HAUS**  
**MOZART UND SALIERI** (14+)  
37,00–12,00 Euro  
NUR NOCH WENIGE MALE

**19.30–21.00 STUDIO**  
**SPRING AWAKENING** (14+)  
Eine Übersetzung von Katharina Stoll und Ensemble  
nach Frank Wedekind  
mit anschließendem Nachgespräch  
URAUFFÜHRUNG  
17,00 Euro / erm. 8,50 Euro  
NUR NOCH WENIGE MALE

## SO 10.12.

**BALLETT-EINFÜHRUNG FÜR KINDER**  
Wie saust die Maus über die Bühne und warum kann Clara Marie auf der Spitze stehen? Weshalb wird ein Nussknacker zum Prinzen und wie tanzt man einen Schneesturm? Diese und andere Fragen erklären wir in dieser besonderen Einführung für kleine und große Kinder von 8 bis 88 Jahren.  
**10. & 26.12. NEUES ENTREE**

**15.30**  
**EINFÜHRUNG FÜR KINDER IM NEUEN ENTREE**  
**DAS MÄDCHEN & DER NUSSKNACKER** (6+)  
Ballett von Tchaikowski  
Musik von Peter I. Tschaikowski  
CHOREOGRAFISCHE URAUFFÜHRUNG  
52,00–15,00 Euro, KTG So, VB So

**15.30**  
**EINFÜHRUNG IM UNTEREN FOYER**  
**GABRIEL** (6+)  
von George Sand  
37,00–12,00 Euro, So F14  
NUR NOCH WENIGE MALE

**18.00–20.30 STUDIO**  
**HOW TO DATE A FEMINIST** (12+)  
Komödie von Samantha Ellis  
DEUTSCHSPRACHIGE ERSTAUFFÜHRUNG  
17,00 Euro / erm. 8,50 Euro  
NUR NOCH WENIGE MALE

**19.30**  
**EINFÜHRUNG IM NEUEN ENTREE**  
**DAS MÄDCHEN & DER NUSSKNACKER** (6+)  
52,00–15,00 Euro, DGB-Besucherrung

## MO 11.12.

**18.00–21.00 KAISER-STRASSE 145**  
**OPEN SPACE: BLACK AND BLUE** (14+)  
Das Regieteam stellt sich vor  
Eintritt frei

**18.30**  
**EINFÜHRUNG IM UNTEREN FOYER**  
**LEBEN DES GALILEI** (14+)  
35,00–12,00 Euro

## DI 12.12.

**10.30–12.30 INSEL**  
**#CONSTANT CRAVING** (14+)  
inklusive Nachgespräch  
16,00 Euro / erm. 8,00 Euro  
Diese Vorstellung ist nur buchbar für Karlsruher Schulen über [Philipp.Weber@sjb.karlsruhe.de](mailto:Philipp.Weber@sjb.karlsruhe.de)

**19.00**  
**EINFÜHRUNG IM NEUEN ENTREE**  
**ROMEO UND JULIA** (14+)  
42,00–13,00 Euro, Di A, KTG Di, VB Di, VB Schauspiel Di



**19.30–21.30 KLEINES HAUS**  
**2. LIEDERABEND – OH WUNDERBARE HARMONIE**  
19,00 Euro / erm. 9,50 Euro, Jubiläumsabonnent\*innen

## MI 13.12.

**10.30–12.30 INSEL**  
**#CONSTANT CRAVING** (14+)  
inklusive Nachgespräch  
16,00 Euro / erm. 8,00 Euro  
Diese Vorstellung ist nur buchbar für Karlsruher Schulen über [Philipp.Weber@sjb.karlsruhe.de](mailto:Philipp.Weber@sjb.karlsruhe.de)

**19.00**  
**EINFÜHRUNG IM NEUEN ENTREE**  
**DAS MÄDCHEN & DER NUSSKNACKER** (6+)  
30,00–12,00 Euro, Mi C

**19.00**  
**EINFÜHRUNG IM UNTEREN FOYER**  
**ANNA IWANOWA** (14+)  
nach Anton Tschechow  
35,00–12,00 Euro, Mi B35

**19.30–21.15 STUDIO**  
**HIR** (14+)  
17,00 Euro / erm. 8,50 Euro  
NUR NOCH WENIGE MALE

## DO 14.12.

**10.30–12.30 INSEL**  
**#CONSTANT CRAVING** (14+)  
inklusive Nachgespräch  
16,00 Euro / erm. 8,00 Euro

**19.30–21.30 KLEINES HAUS**  
**THE BROKEN CIRCLE** (14+)  
Ein Bluegrass-Konzert von Johan Heldenbergh und Mieke Dobbels  
DEUTSCHSPRACHIGE ERSTAUFFÜHRUNG  
25,00–12,00 Euro, Do B46  
ZUM VORLETZTEN MAL

**19.00–21.00 KAISER-STRASSE 145**  
**WUNSCHTAUSCHBÖRSE**  
Tausch von Gedichten, Gedanken und spontanen Utopien  
Eintritt frei

**20.00–22.00 GROSSES HAUS**  
**JAZZ NIGHT 45: THOMAS SIFFLING – SWINGING CHRISTMAS**  
27,00–11,00 Euro, DGB-Besucherrung



## FR 15.12.

**9.00 & 11.30 INSEL**  
**DER KATZE IST ES GANZ EGAL** (6+)  
Theaterstück nach dem Kinderbuch von Franz Örgandi  
14,00 Euro / erm. 8,00 Euro  
Anmeldung unter [schulen@staatstheater.karlsruhe.de](mailto:schulen@staatstheater.karlsruhe.de)

**19.00**  
**EINFÜHRUNG IM NEUEN ENTREE**  
**DAS MÄDCHEN & DER NUSSKNACKER** (6+)  
52,00–15,00 Euro, Fr B, VB Oper Fr

**19.30**  
**EINFÜHRUNG IM UNTEREN FOYER**  
**MISS GOLDEN DREAMS** (14+)  
37,00–12,00 Euro, Fr A2

**19.30–21.00 STUDIO**  
**UNSERE KLEINE FARM** (14+)  
17,00 Euro / erm. 8,50 Euro

## SA 16.12.

**MACHMITOPER – HÄNSEL UND GRETEL**  
Kreative Werkstatt für Kinder von 4 bis 7 Jahren (und ihre Erwachsenen)

Mit Fantasie, Spiel & Musik reisen wir in die Zauberwelt von Hänsel und Gretel und treffen dort eine geheimnisvolle Person. Während die Kinder eine magische Welt erschaffen, und Opern-Abenteurer erleben, dürfen ihre Erwachsenen Kaffee trinken, Gebäck knuspren und vielleicht sogar mitmachen.

**16.12. NEUES ENTREE**

**10.00–13.00 NEUES ENTREE**  
**MACHMITOPER** (6-7)  
Machmitoper für Kinder und Erwachsene

**14.00–15.30 K.**  
**BEHIND THE SCENES BACKSTAGE THEATRE TOUR**  
Meeting point K.  
5,00 Euro, limited number of participants  
The tour is not fully accessible as it includes some stairs.  
Guided tours for groups can be booked on request at [theaterfuehrungen@staatstheater.karlsruhe.de](mailto:theaterfuehrungen@staatstheater.karlsruhe.de).

**16.00–17.15 NEUES ENTREE**  
**EINFACH SPITZE** (14+)  
Der Ballett-Talk. Nächste Woche, **Schwannensee?**  
Eintritt frei

**18.00–19.30 INSEL**  
**WALKAWAY** (14+)  
Ein Live-Hörspiel nach dem Roman von Cory Doctorow  
16,00 Euro / erm. 8,00 Euro

**19.00**  
**EINFÜHRUNG IM UNTEREN FOYER**  
**MONTAG** (14+)  
DEUTSCHSPRACHIGE ERSTAUFFÜHRUNG  
37,00–12,00 Euro, Schauspiel-Abo



**19.00**  
**EINFÜHRUNG IM NEUEN ENTREE**  
**DIE SCHWEIGSAME FRAU** (12+)  
52,00–15,00 Euro, Sa musikalisch, Offenburg, DGB-Besucherrung

## SO 17.12.

**10.15**  
**EINFÜHRUNG IM NEUEN ENTREE**  
**3. SINFONIEKONZERT**  
52,00–15,00 Euro, Konzert-Abo So

**14.00–15.15 KONZERT-HAUS**  
**PINOCCHIO** (6+)  
14,00 Euro / erm. 8,00 Euro,  
Familiensonntag-Abo, DGB-Besucherrung  
in deutscher Sprache mit Übertiteln in türkischer & italienischer Sprache

**17.00–18.15 KONZERT-HAUS**  
**PINOCCHIO** (6+)  
14,00 Euro / erm. 8,00 Euro  
in deutscher Sprache mit Übertiteln in russischer & ukrainischer Sprache

**18.00–19.15 KLEINES HAUS**  
**KAMMERKONZERT EXTRA: WUNDERLICHE WEIHNACHT**  
30,00–12,00 Euro

**19.00**  
**EINFÜHRUNG IM NEUEN ENTREE**  
**NABUCCO** (14+)  
52,00–15,00 Euro, So A

**19.00–20.30 STUDIO**  
**BIRDS FLYING HIGH** (14+)  
Eine Komödie von Leonard Dick  
17,00 Euro / erm. 8,50 Euro

## MO 18.12.

**18.45**  
**EINFÜHRUNG IM NEUEN ENTREE**  
**3. SINFONIEKONZERT**  
52,00–15,00 Euro, Konzert-Abo Mo, DGB-Besucherrung

**19.00**  
**EINFÜHRUNG IM UNTEREN FOYER**  
**DER GUTE GOTT VON MANHATTAN** (14+)  
von Ingeborg Bachmann  
17,00 Euro / erm. 8,50 Euro  
NUR NOCH WENIGE MALE

## DI 19.12.

**19.00–20.00 KLEINES HAUS**  
**KLANGÖFFNER – KONZERT FÜR ALLE**  
27,00–13,00 Euro, Jugendkonzert-Abo, DGB-Besucherrung

**20.00–21.30 STUDIO**  
**DAS KALTE HERZ** (14+)  
17,00 Euro / erm. 8,50 Euro  
NUR NOCH WENIGE MALE

## MI 20.12.

**11.00–12.15 INSEL**  
**ZUKUNFT** (14+)  
 Ja  Nein  Vielleicht  haha  
mit anschließendem Publikumsgespräch  
16,00 Euro / erm. 8,00 Euro

**19.00–20.15 INSEL**  
**ZUKUNFT** (14+)  
 Ja  Nein  Vielleicht  haha  
mit anschließendem Publikumsgespräch  
16,00 Euro / erm. 8,00 Euro

**19.00**  
**EINFÜHRUNG IM NEUEN ENTREE**  
**DAS MÄDCHEN & DER NUSSKNACKER** (6+)  
47,00–13,00 Euro, DGB-Besucherrung

**19.30–21.00 STUDIO**  
**DAS KUNSTSEIDENE MÄDCHEN** (16+)  
17,00 Euro / erm. 8,50 Euro  
NUR NOCH WENIGE MALE

## DO 21.12.

**11.00–12.15 INSEL**  
**ZUKUNFT** (14+)  
 Ja  Nein  Vielleicht  haha  
mit anschließendem Publikumsgespräch  
16,00 Euro / erm. 8,00 Euro

**19.00**  
**EINFÜHRUNG IM NEUEN ENTREE**  
**LA BOHÈME** (14+)  
Oper in vier Bildern von Giacomo Puccini  
nach Henri Murgers *Scènes de la vie de bohème*  
Libretto von Giuseppe Giacosa und Luigi Illica  
47,00–13,00 Euro

**19.30**  
**EINFÜHRUNG IM UNTEREN FOYER**  
**HOUSE OF TROUBLE – DAS FAMOSE LEBEN DER ZEIGEN** (14+)  
Oper in vier Bildern von Giacomo Puccini  
nach Henri Murgers *Scènes de la vie de bohème*  
Libretto von Giuseppe Giacosa und Luigi Illica  
47,00–13,00 Euro

**20.00–22.45 KLEINES HAUS**  
**EINFÜHRUNG IM UNTEREN FOYER**  
**HOUSE OF TROUBLE – DAS FAMOSE LEBEN DER ZEIGEN** (14+)  
Oper in vier Bildern von Giacomo Puccini  
nach Henri Murgers *Scènes de la vie de bohème*  
Libretto von Giuseppe Giacosa und Luigi Illica  
47,00–13,00 Euro

## FR 22.12.

**19.00–21.30 GROSSES HAUS**  
**WEIHNACHTSSINGEN 2023 – SÜSSER DIE GLOCKEN NIE KLINGEN**  
Festliches Konzert zur Weihnachtszeit  
52,00–15,00 Euro, DGB-Besucherrung

**19.00**  
**EINFÜHRUNG IM UNTEREN FOYER**  
**GABRIEL** (14+)  
37,00–12,00 Euro, Fr C59  
NUR NOCH WENIGE MALE

## SA 23.12.

**14.00–15.15 INSEL**  
**DER RÄUBER HOTZENPLOTZ** (7+)  
14,00 Euro / erm. 8,00 Euro

**15.00–17.30 GROSSES HAUS**  
**WEIHNACHTSSINGEN 2023 – SÜSSER DIE GLOCKEN NIE KLINGEN**  
Festliches Konzert zur Weihnachtszeit  
52,00–15,00 Euro, DGB-Besucherrung

**17.00–18.15 INSEL**  
**DER RÄUBER HOTZENPLOTZ** (7+)  
14,00 Euro / erm. 8,00 Euro

**18.30–21.00 GROSSES HAUS**  
**WEIHNACHTSSINGEN 2023 – SÜSSER DIE GLOCKEN NIE KLINGEN**  
Festliches Konzert zur Weihnachtszeit  
52,00–15,00 Euro, DGB-Besucherrung



**20.00–21.30 STUDIO**  
**HOW TO DATE A FEMINIST** (12+)  
DEUTSCHSPRACHIGE ERSTAUFFÜHRUNG  
17,00 Euro / erm. 8,50 Euro  
NUR NOCH WENIGE MALE

## MO 25.12.

**17.30**  
**EINFÜHRUNG IM NEUEN ENTREE**  
**LA BOHÈME** (14+)  
80,00–21,00 Euro

**19.00–22.30 KLEINES HAUS**  
**MEPHISTO** (14+)  
nach der Romanvorlage von Klaus Mann  
37,00–12,00 Euro

## DI 26.12.

**16.30**  
**EINFÜHRUNG FÜR KINDER IM NEUEN ENTREE**  
**DAS MÄDCHEN & DER NUSSKNACKER** (6+)  
94,00–28,00 Euro</